



**B E N D E C I D O S
P R O S P E R A D O S
E N V I C T O R I A
Y A G R A D E C I D O S**

Ministerios Bethania USA

Fase III: Plan Estratégico

Reapertura en respuesta al Desastre por COVID-19

Sección 01

Protocolo para los Asistentes

01 Protocolo para los Asistentes

Por favor quédese en casa

- Si está enfermo o se siente un poco enfermo.
- Si usted tiene alguno de estos síntomas específicamente: tos, falta de aire o dificultad para respirar, escalofríos, temblores constantes con escalofríos, dolor muscular, dolor de cabeza (de cualquier tipo), dolor de garganta, pérdida del gusto (sabor) u olfato (olor), diarrea, se siente con fiebre o su temperatura es de 100°F o más, o sabe que ha tenido contacto cercano con alguien que con pruebas de laboratorio se ha confirmado que tiene COVID-19
- La Sala Cuna y la Iglesia Infantil están cerradas temporalmente.

Sábado (o el día previo al servicio programado)

- Recuérdele a su familia que las puertas se abrirán el domingo a las 9:30am y se cerrarán a las 10:05am. No podrán entrar después de esa hora.
- Para entrar y salir use las puertas del lado sur solamente.
- Los baños disponibles son los que están ubicados al sur del auditorio principal.
- Le pedimos que no vaya a ningún otro lugar del edificio que no sea el santuario o los baños designados.
- Los niños deben permanecer con sus papás en todo momento.

01 Protocolo para los Asistentes

Domingo – En casa (o el día previo al servicio programado)

- 1. Traiga su cobertor de tela para cubrirse la cara (asegúrese de cubrir nariz y boca). Los asistentes que no traigan un cobertor de tela o mascarilla tendrán que volver a su casa.**
- 2. Traiga su Biblia, cuaderno y bolígrafo.**
- 3. Traiga cualquier otra cosa que pueda necesitar, como una botellita de agua, desinfectante de manos de bolsillo y pañuelos desechables. Venga preparado para evitar tocar superficies que se tocan con frecuencia.**

Domingo – Camino a la iglesia

- 1. Recuérdele a su familia que en todo momento deben permanecer juntos y sentados en el área asignada en el santuario.**
- 2. Manténganse a una distancia de por lo menos 6 pies de otras personas o familias.**
- 3. Los miembros de una misma familia se pueden sentar juntos.**
- 4. En todo momento debe usar su cobertor para la cara (que cubra boca y nariz); practicar las normas de sanidad, higiene de manos y cubrirse al toser.**

01 Protocolo para los Asistentes

Domingo – En el estacionamiento

1. Póngase su cobertor o mascarilla para la cara (que cubra nariz y boca). Traiga uno extra, pues a veces se rompen.
2. Se requiere que los niños también usen cobertor o mascarilla.
Nota: NO se debe poner cobertor o mascarilla a bebés ni a niños menores de 2 años, porque se pueden asfixiar.
3. No necesita usar guantes.
Solamente los ujieres deben usar guantes.
4. Traiga Biblia, cuaderno y bolígrafo.
5. Permanezcan y caminen juntos como familia. Los esposos tomados de la mano y los padres de familia también deben tomar a sus hijos de la mano.

Domingo – Entrada a la iglesia

1. Siga las marcas en el piso.
2. Antes de ingresar a la iglesia, se evaluará a los asistentes -se les tomará la temperatura.
3. Todos los asistentes se desinfectarán sus manos y se pondrán su máscara o cobertor antes de entrar al edificio
4. Manténganse del lado derecho de los pasillos.

01 Protocolo para los Asistentes

1. Permanezca dentro de la zona en verde – las demás áreas están prohibidas.
2. No camine en medio de las secciones de sillas vacías.
3. Camine solamente en forma paralela o perpendicular a la plataforma. Siga las flechas hacia y desde su asiento.

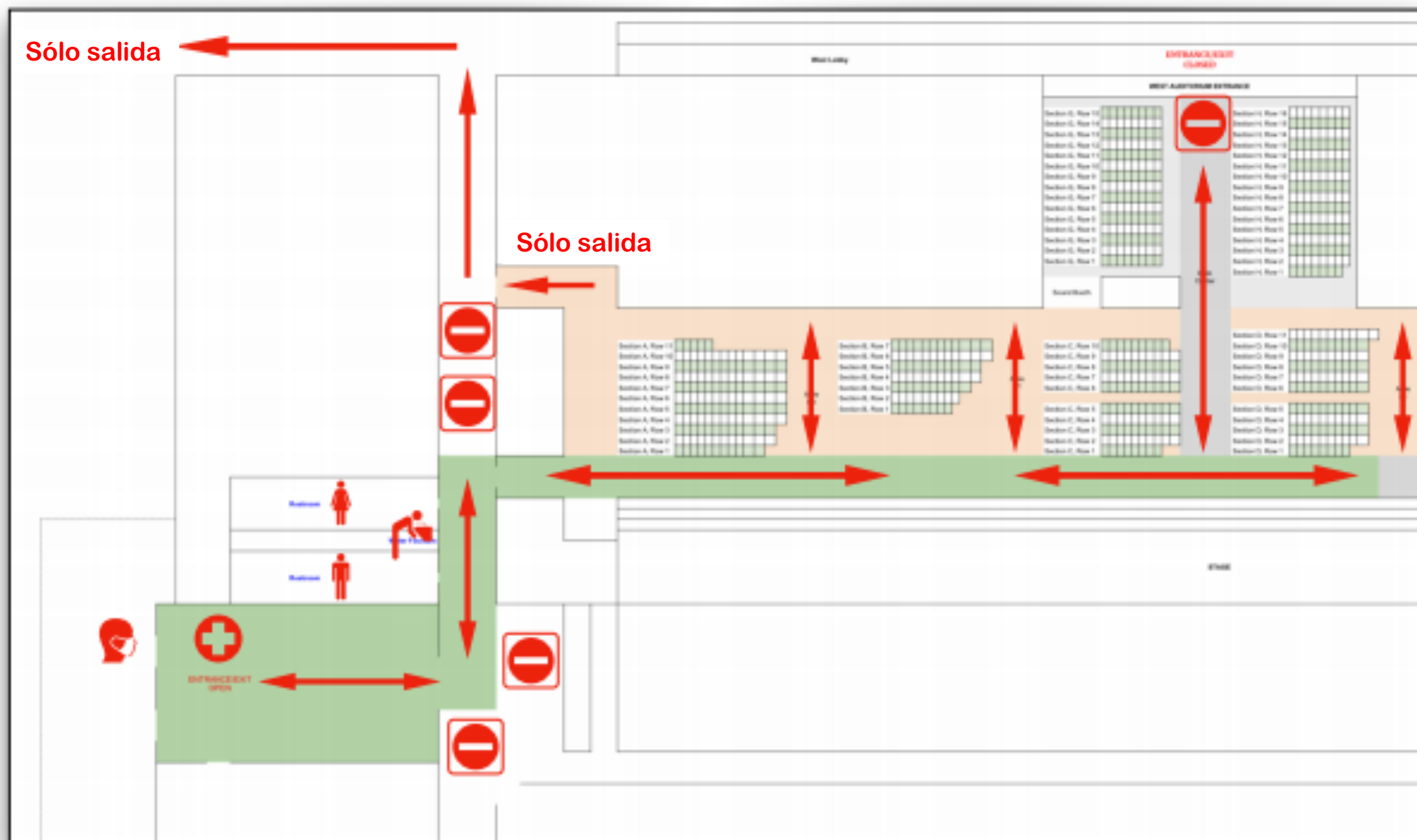

01 Protocolo para los Asistentes

Domingo – Durante el servicio

1. En la entrada habrá una mesa con sobres para diezmos y ofrendas para que pueda llevar el suyo. En esa misma mesa habrá un receptáculo donde podrá depositar su sobre a la salida. Gracias por sembrar en el Reino de Dios.
2. Permanezca junto a su familia en el área asignada y por favor absténganse de estarse parando y caminando por el santuario.
3. Los niños deben permanecer con sus papás en todo momento.
4. Deben tener puesto su cobertor o mascarilla en todo momento.
5. Si necesita ir al baño, siga las mismas marcas en el piso.

Domingo – Salida

1. Por favor permanezca sentado.
2. Cuando haya terminado la transmisión en vivo, espere a que se den instrucciones para salir como familia, a fin de mantener el distanciamiento social.
3. Asegúrese de llevar todas sus pertenencias y seguir la misma ruta hacia su vehículo.
4. Continúe caminando hasta llegar a su vehículo. Por favor, no se detenga para platicar/socializar.
5. Cualquier comentario compártalo directamente en info@bethaniausa.com o en cualquiera de nuestras redes sociales. Queremos saber de usted. ¡Bendiciones!

Sección 02

**Áreas asignadas para
sentarse**

02 Plano de áreas asignadas para sentarse

Lado OESTE del santuario
(atrás de la cabina de sonido)

ENTRADA AL AUDITORIO OCCIDENTAL			
Sección G, Fila 15	Familias de 8 o menos.		Sección H, Fila 16
Sección G, Fila 14	x x x x x x x x		Sección H, Fila 15
Sección G, Fila 13	Familias de 8 o menos.		Sección H, Fila 14
Sección G, Fila 12	x x x x x x x x		Sección H, Fila 13
Sección G, Fila 11	Familias de 8 o menos.		Sección H, Fila 12
Sección G, Fila 10	x x x x x x x x		Sección H, Fila 11
Sección G, Fila 9	Familias de 8 o menos.		Sección H, Fila 10
Sección G, Fila 8	x x x x x x x x		Sección H, Fila 9
Sección G, Fila 7	Familias de 8 o menos.		Sección H, Fila 8
Sección G, Fila 6	x x x x x x x x		Sección H, Fila 7
Sección G, Fila 5	Familias de 8 o menos.		Sección H, Fila 6
Sección G, Fila 4	x x x x x x x x		Sección H, Fila 5
Sección G, Fila 3	Familias de 8 o menos.		Sección H, Fila 4
Sección G, Fila 2	x x x x x x x x		Sección H, Fila 3
Sección G, Fila 1	Familias de 8 o menos.	Pasillo central	Sección H, Fila 2
			Sección H, Fila 1
Cabina de sonido			

"Familia de # o menos =
Family size of # members
of less"

02 Plano de áreas asignadas para sentarse

Lado NORTE del santuario

PARED DIVISORIA

"Familia de # o menos =
Family size of # members
of less"

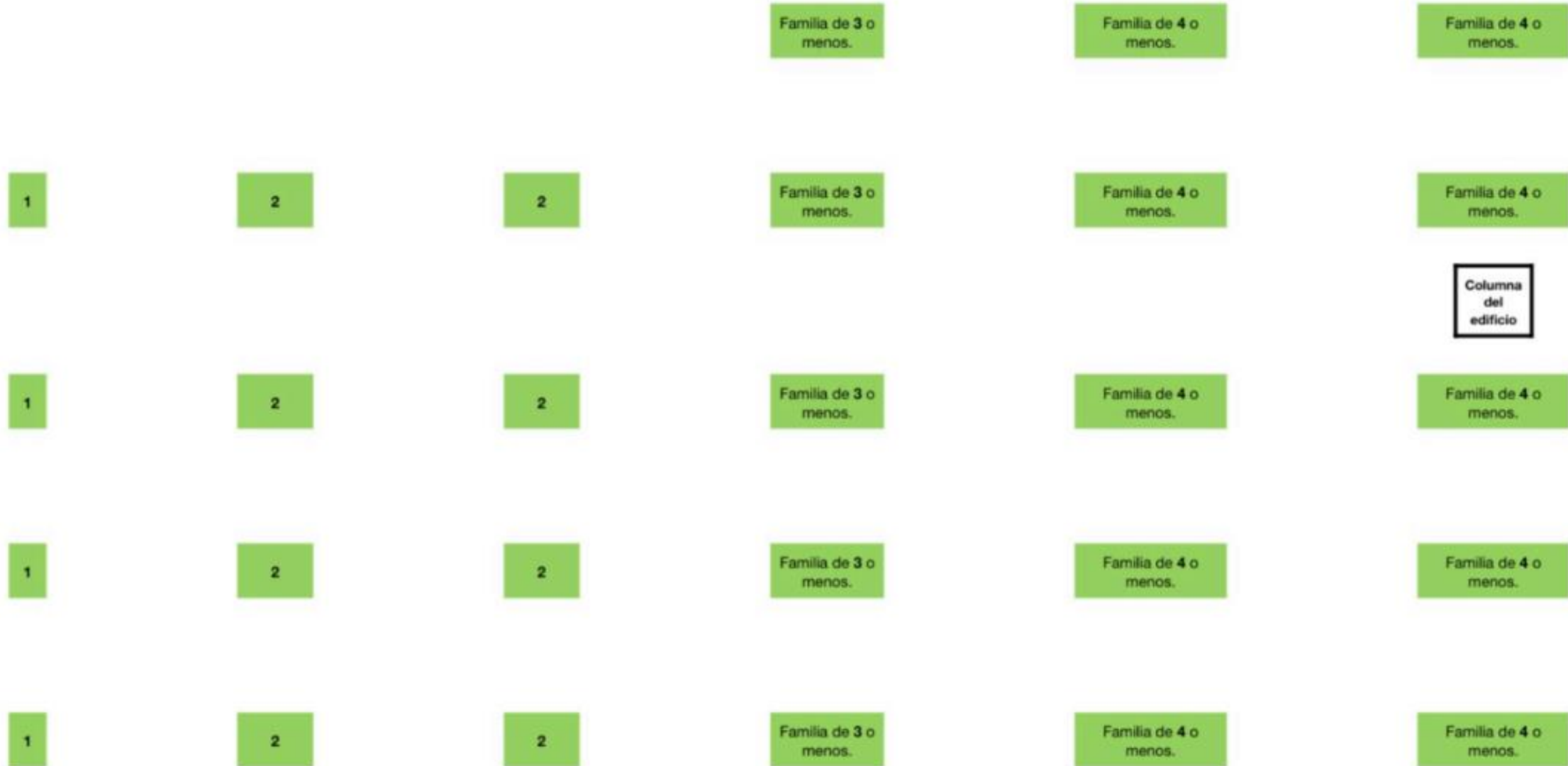

02 Plano de áreas asignadas para sentarse

Lado SUR del santuario
(al lado de la librería)

"Familia de # o menos =
Family size of # members
of less"

LIBRERIA



¡Nos vemos pronto!

how can i give?



ONLINE:
www.bethaniausa.com



MOBILE:
Text Bethania
to 77977



ENVELOPE:
Cash & Check

*Message & data rates may apply.